Stadt Lüdenscheid **03.03.2014**

Fachdienst Finanzen, Steuern und Beteiligungen
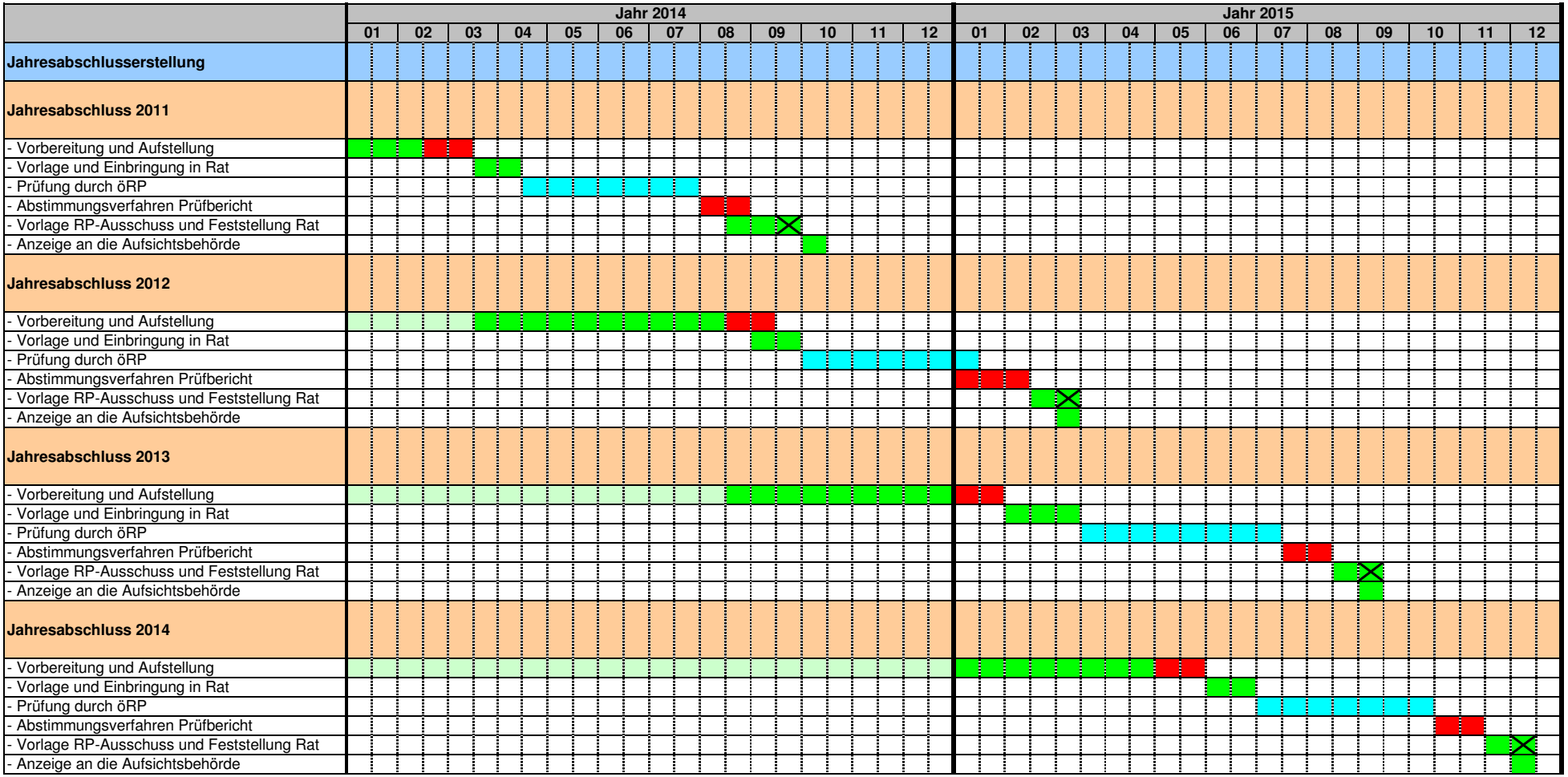
Zeitplan zur Erstellung der Jahresabschlüsse 2011, 2012, 2013 und 2014